

Exemples d'images obtenues par le service de Médecine Nucléaire de l'Hôpital de Citadelle.

Examens osseux

Recherche de fracture méconnue suite à un traumatisme récent (entorse)

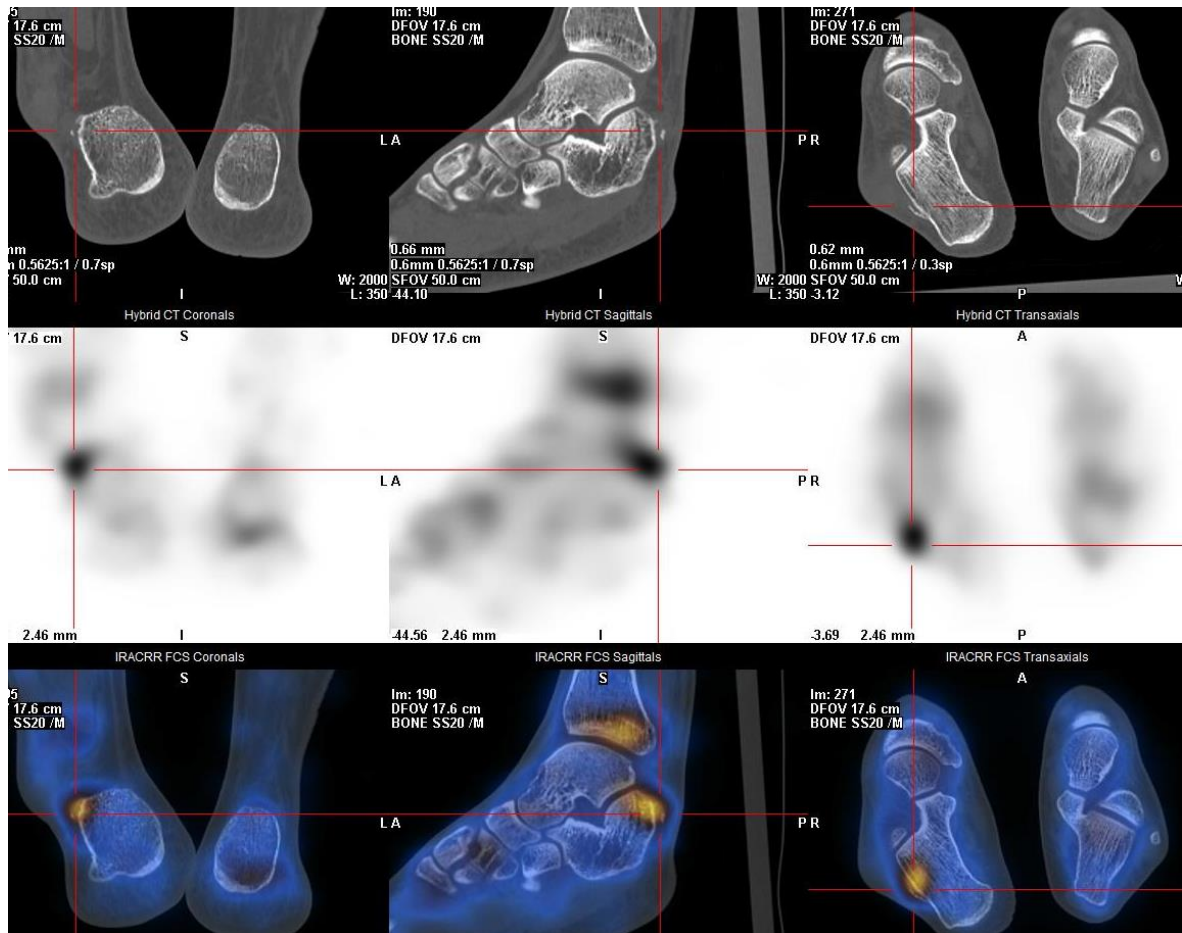

Fracture « arrachement osseux » du talon droit (calcanéum)

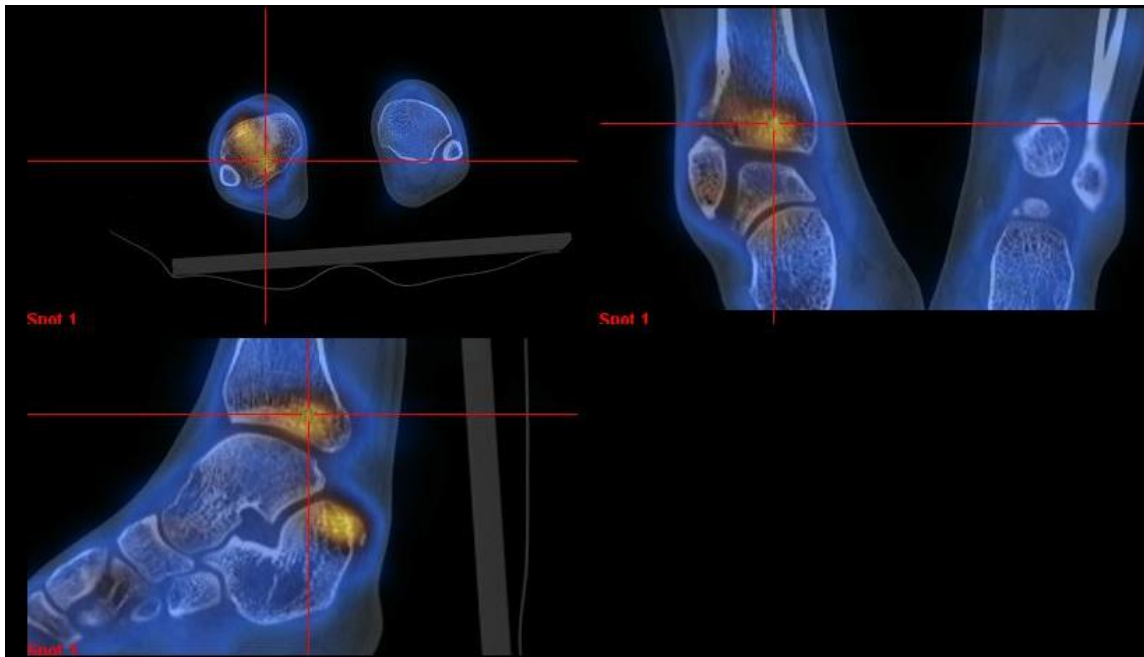

Même patient avec seconde fracture du pilon tibial droit

Recherche d'étiologie (origine, le pourquoi) d'une douleur de la hanche droite depuis 3 ans

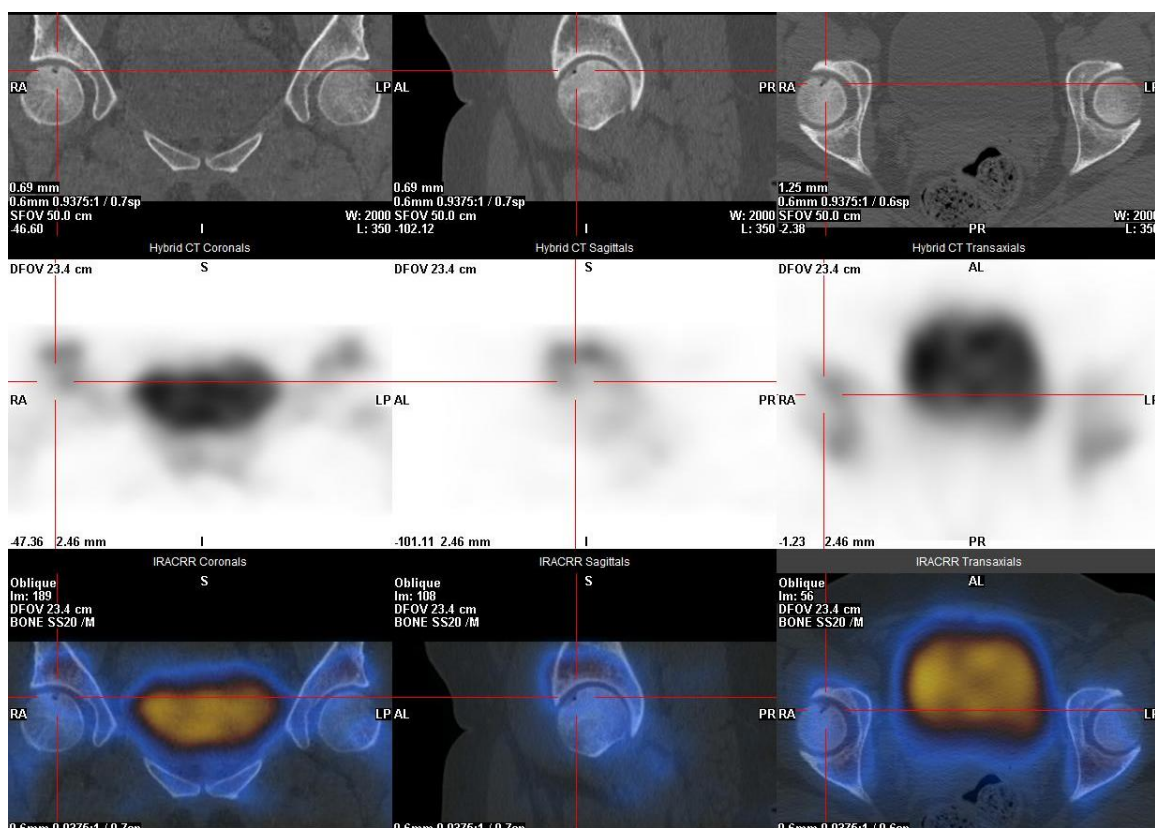
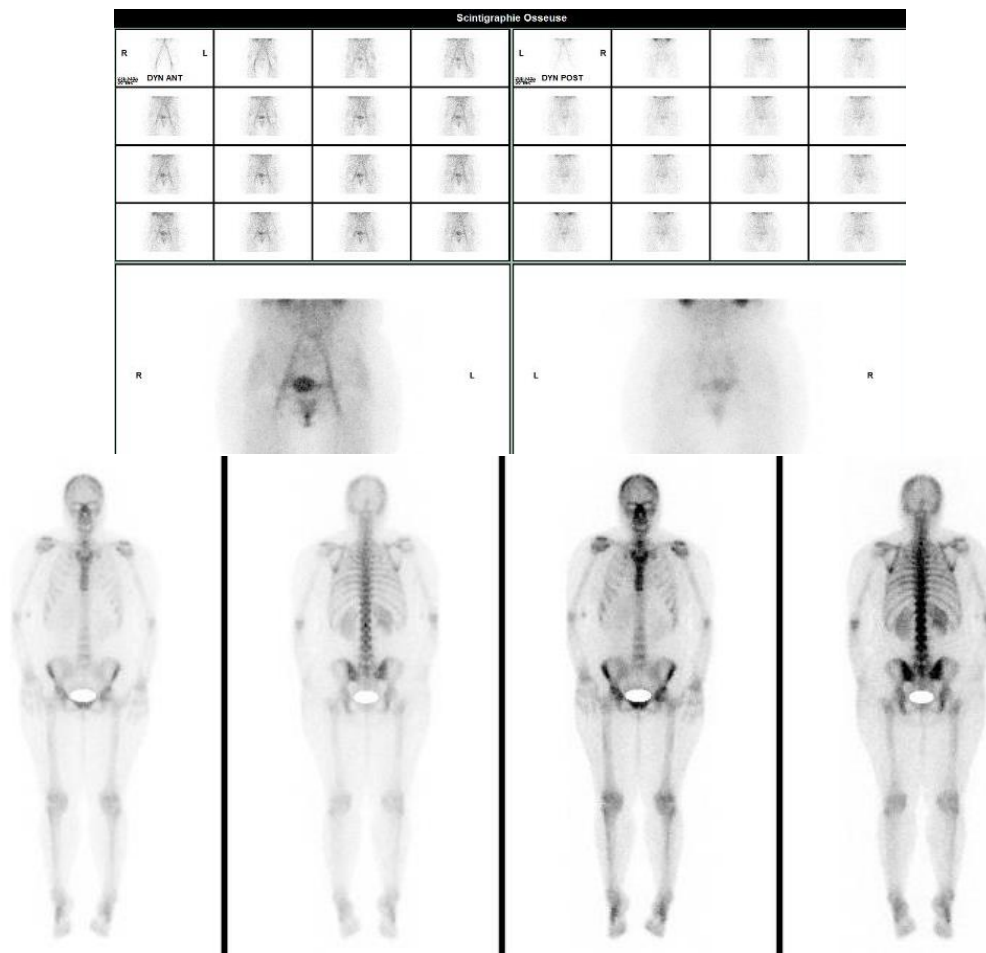

Ostéonécrose aseptique (ONA) de la tête fémorale droite (débutante)

Recherche fracture poignet avec des radiographie normale (chute vélo)

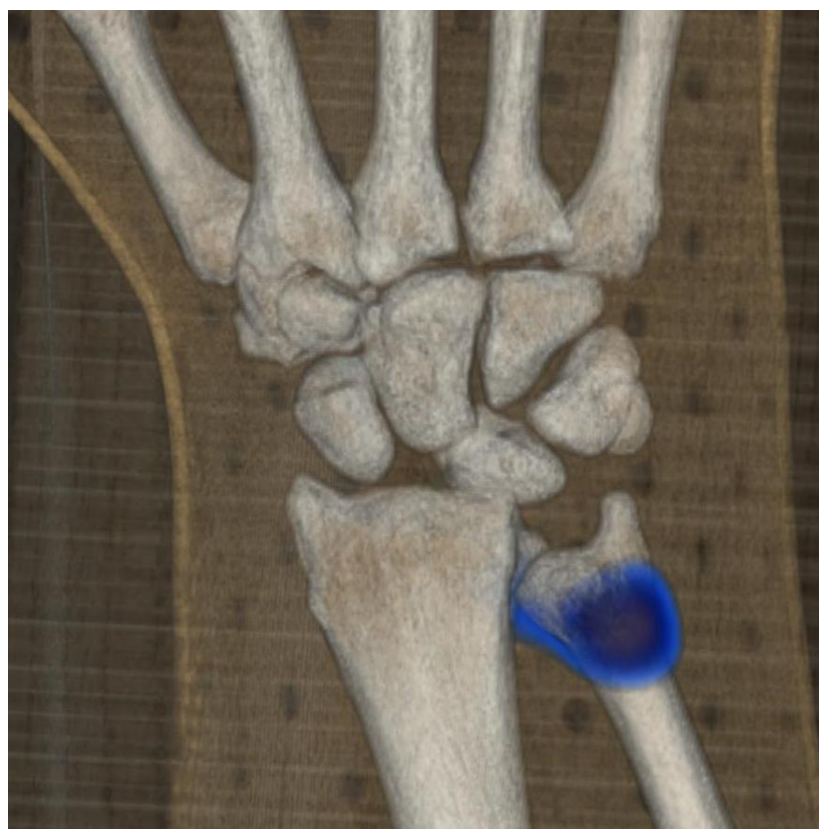
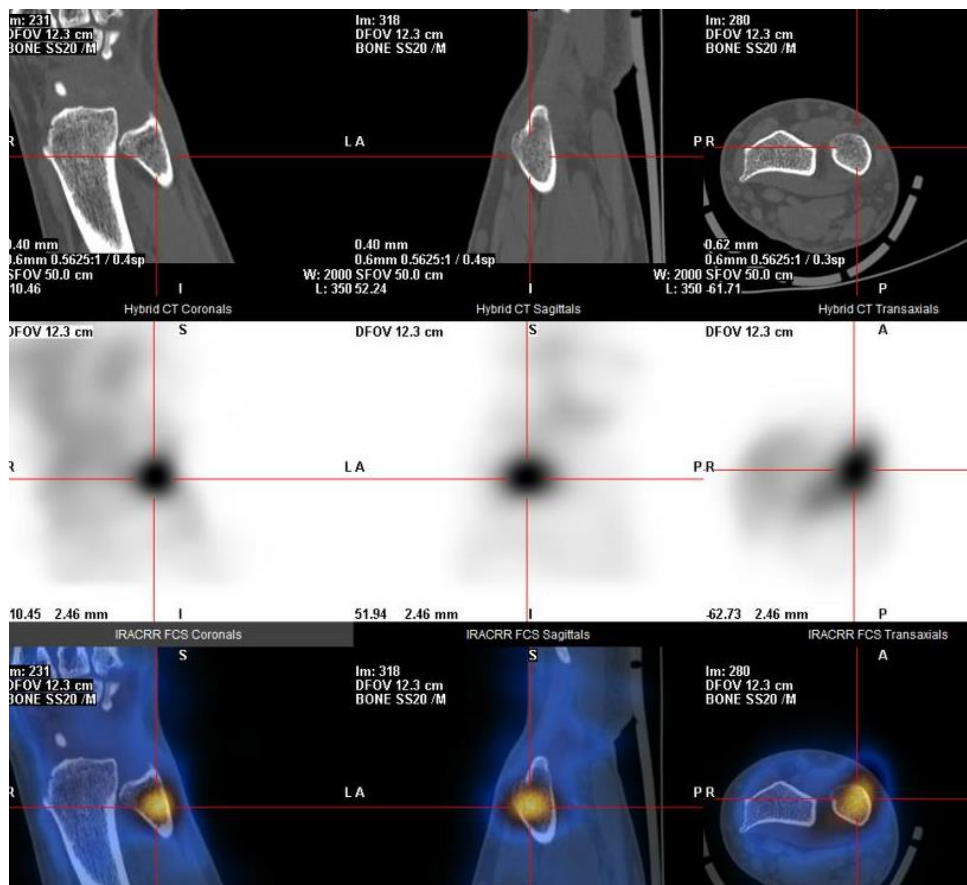

Fracture sans déplacement de l'extrémité du cubitus (métaphyse distale)

Utilisation de l'IA lors de reconstruction d'image osseuse afin d'en améliorer la qualité



CE 3D.avi

Image osseuse corps entier en 3D

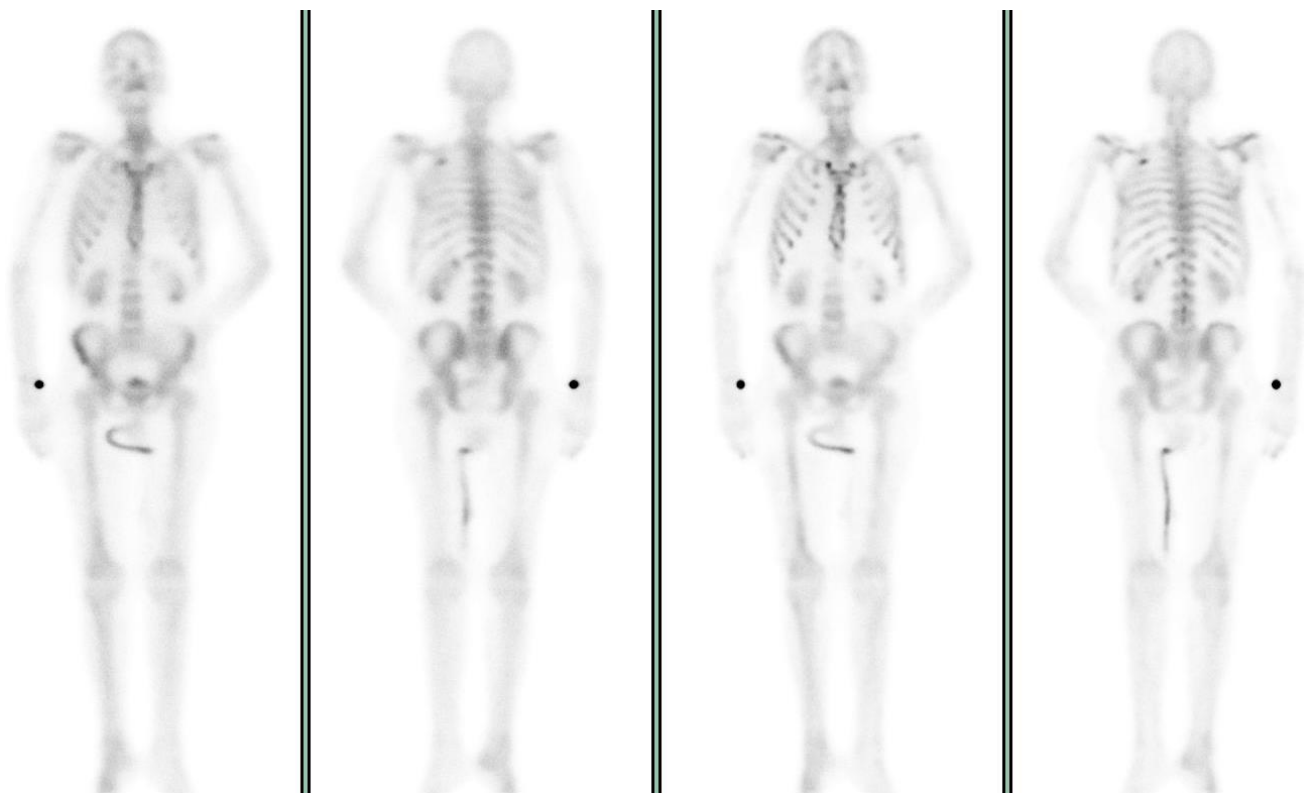

Projection 2D d'une image corps entier réalisée en 3D / Amélioration de l'image par l'Intelligence Artificielle

Examen cardiaque

Recherche d'amyloïdose cardiaque

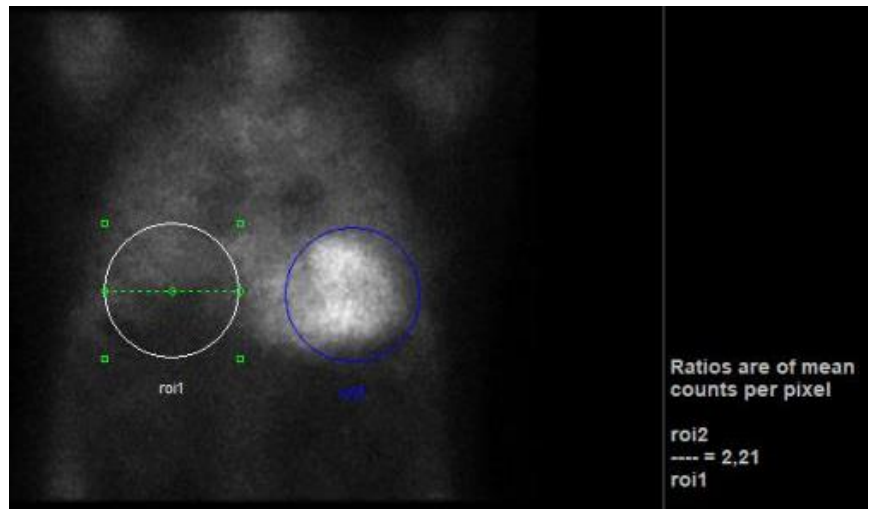

Score de Perugini de 3 = Amyloïdose cardiaque de type ATTR

Examen cardiaque : recherche d'ischémie myocardique

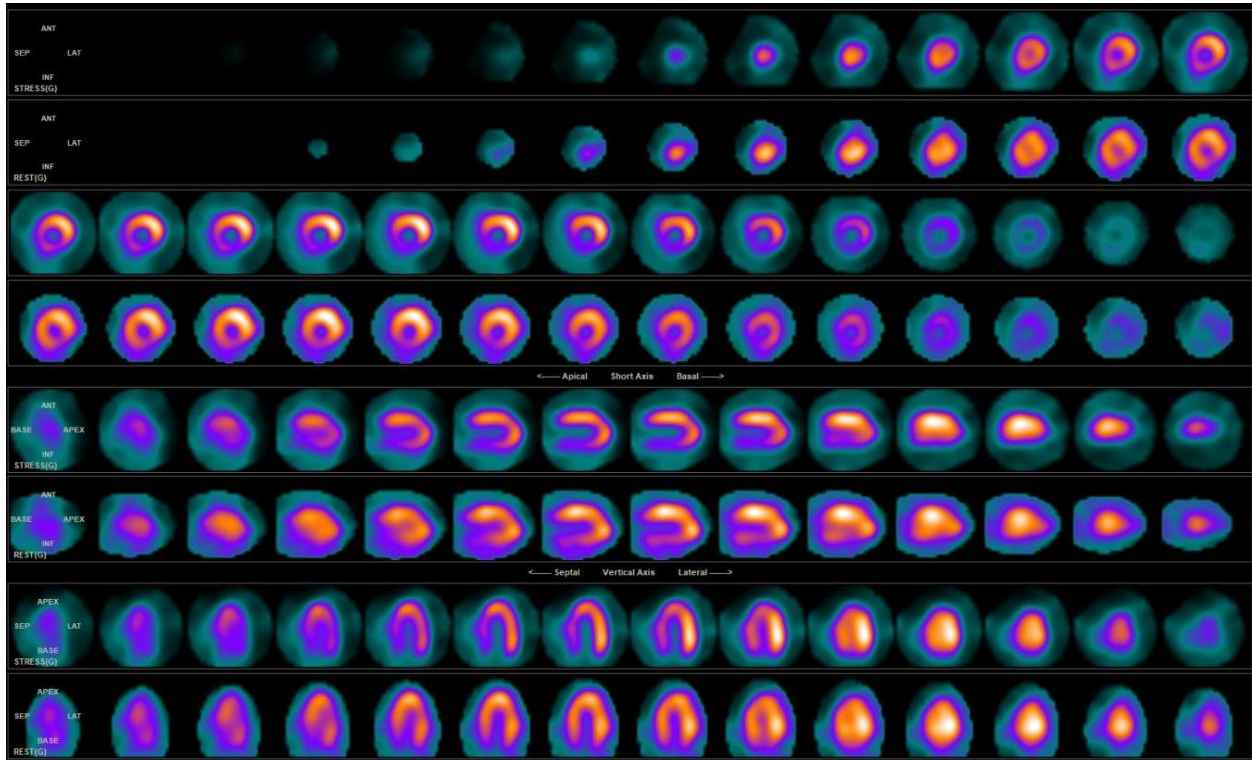

Epreuve de « stress / effort » comparée au repos : examen positif = souffrance cardiaque

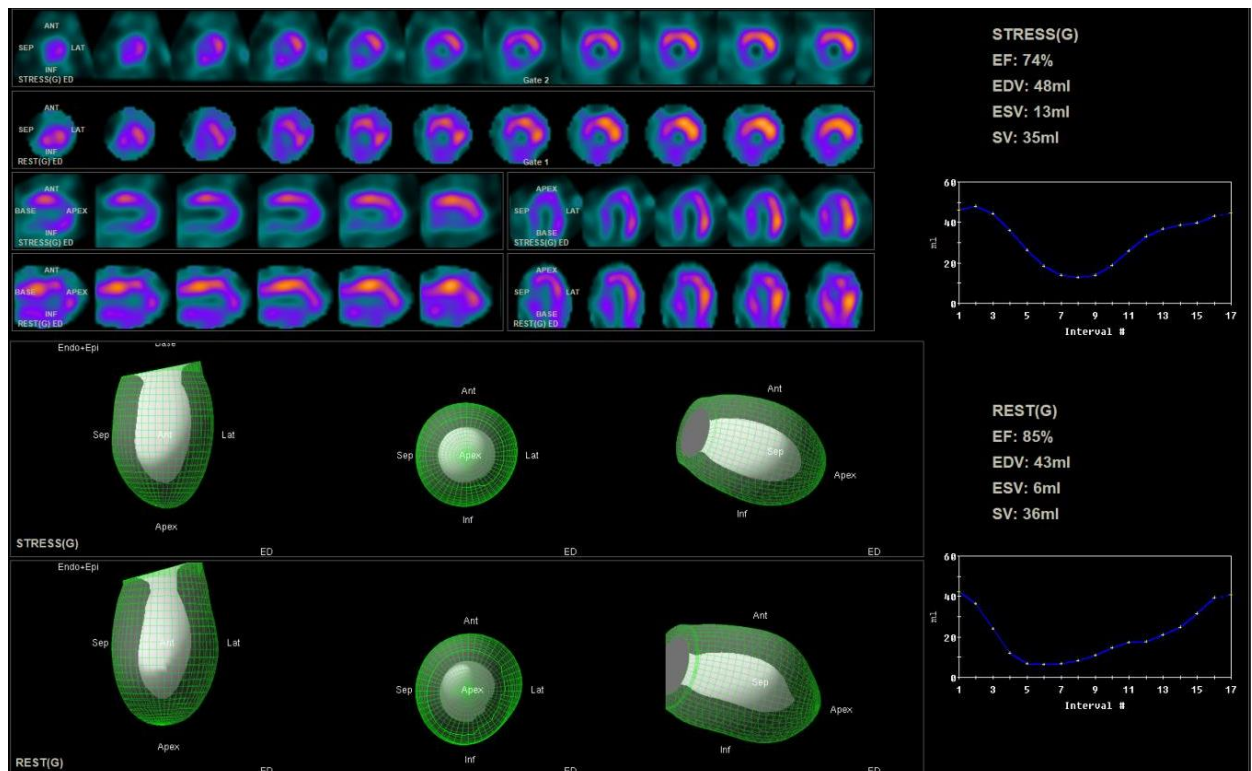

Calcul de la fraction d'éjection du ventricule gauche (FEVG) lors des 2 tests + images dynamiques

Examen de perfusion / ventilation pulmonaire + CT de localisation

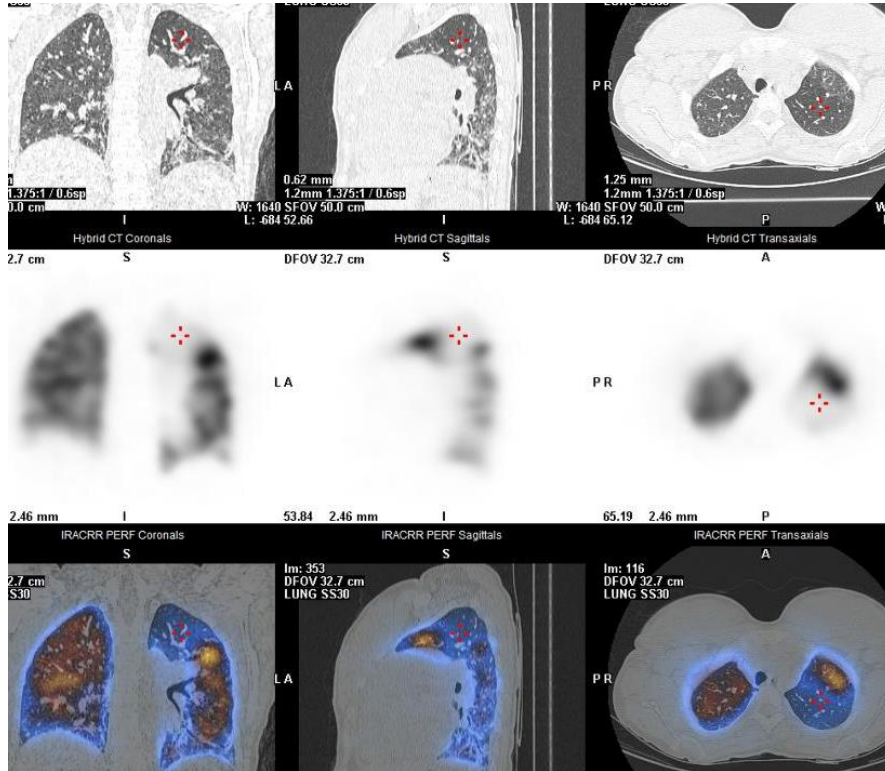

Perfusion : Anomalie au sommet du poumon gauche

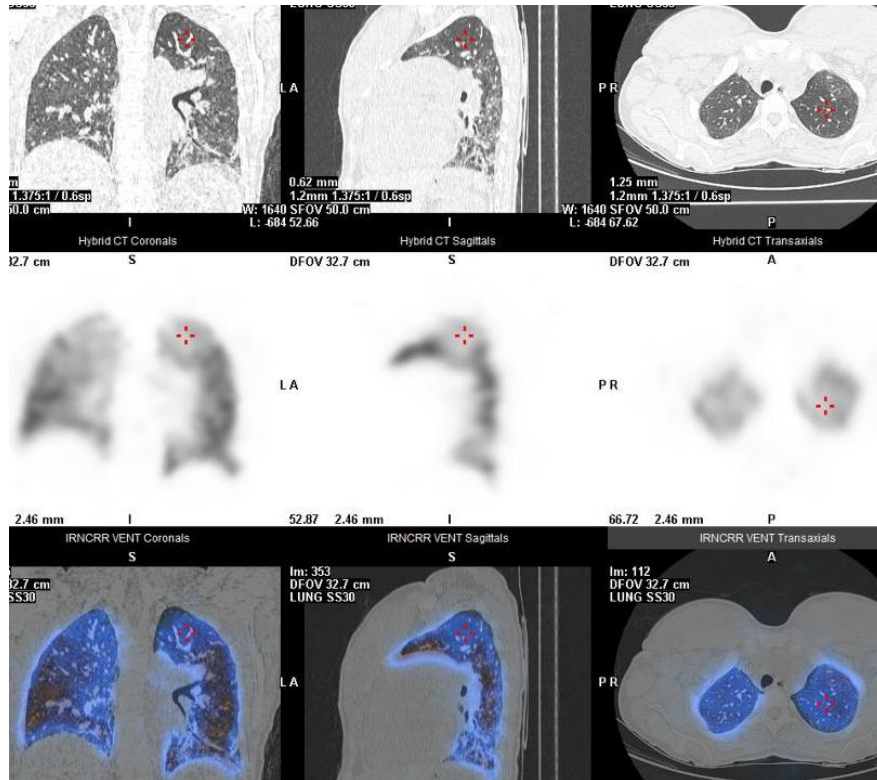

Ventilation : aspect normal du sommet du poumon gauche

Pas d'anomalie significative en CT

Résultat = Embolie pulmonaire du sommet gauche

Examens thyroïdiens

Bilan nodule au Tc99m

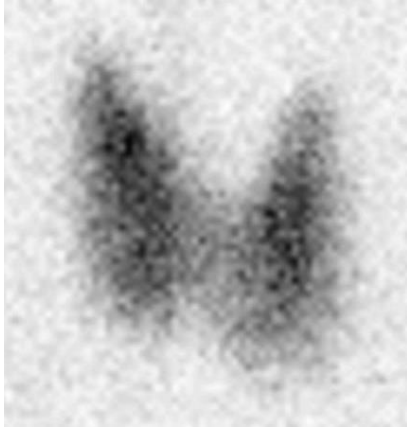

Examen normal

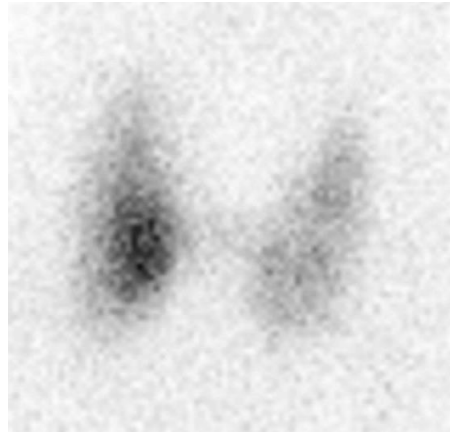

Nodule chaud partiellement extinctif à droite

Bilan nodule à l'iode 123

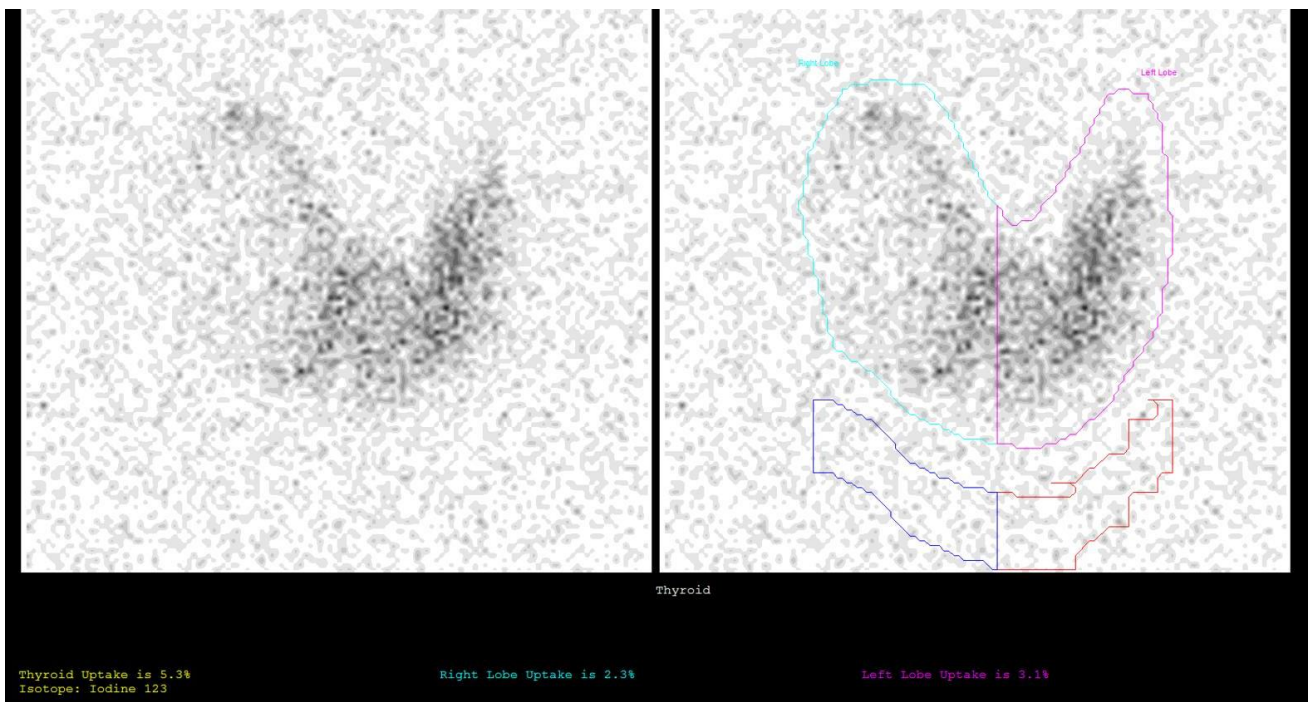

Macronodule froid lobaire droit

Captation I 123 = 5.3%

Examen des parathyroïdes en double isotope + CT de localisation

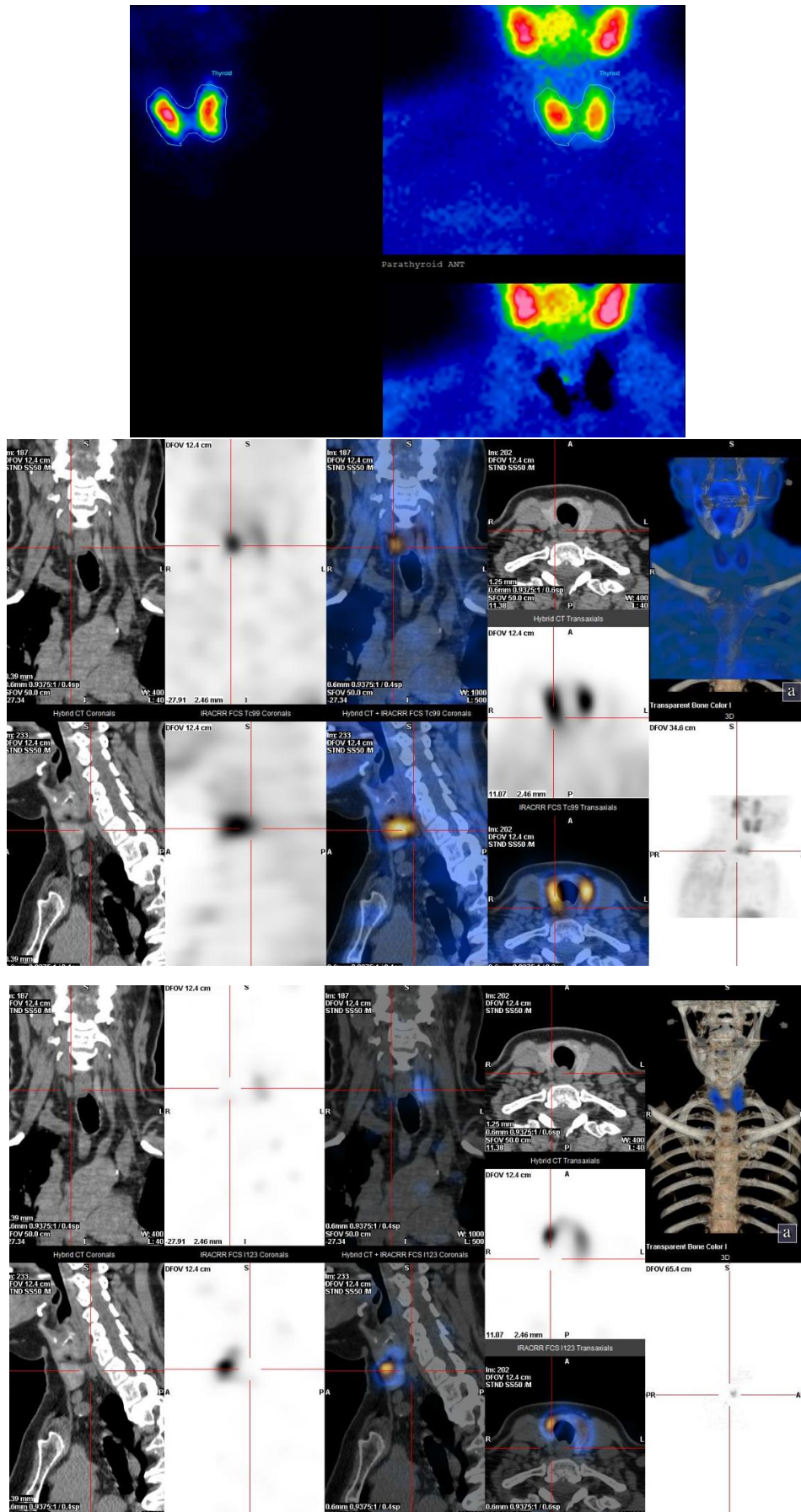

Adénome parathyroïdien rétro-thyroïdien droit

Examen rénaux

Examen Fonctionnel (DTPA et/ou MAG3)

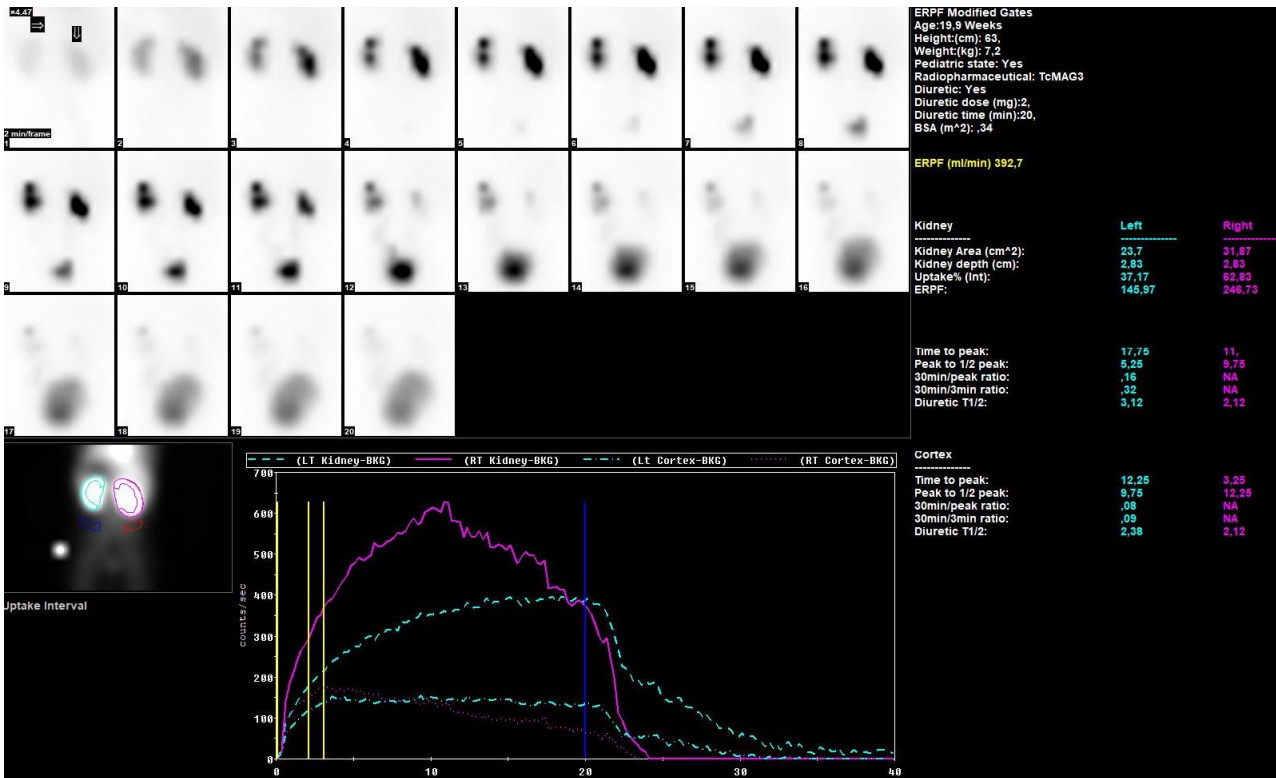

Syndrome obstructif des 2 reins cédant sous Lasix avec atteintes fonctionnelles gauche

Chez un enfant de 5 mois (MAG3 + Lasix)

Examen morphologique (DMSA)

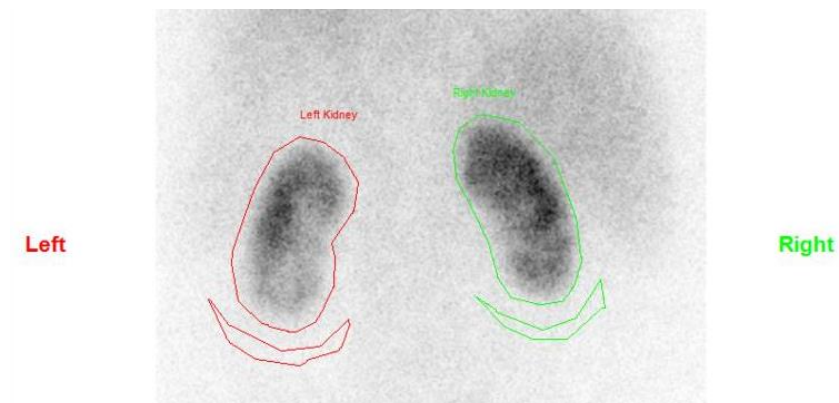

Renal DMSA Uptake		
	LEFT	RIGHT
% Total Relative Uptake:	42.36 %	57.64 %
% Total Area:	51.29 %	48.71 %
Radiopharmaceutical:	DMSA (Tc-99m)	
Height (cm):	150.00	
Weight (kg):	60.00	
Age (years):	89	
Kidney Counts:	51357.	67094.
Kidney Area (pixels):	3784.	3694.
Bkgd Counts:	1672.	1686.
Bkgd Area (pixels):	560.	453.

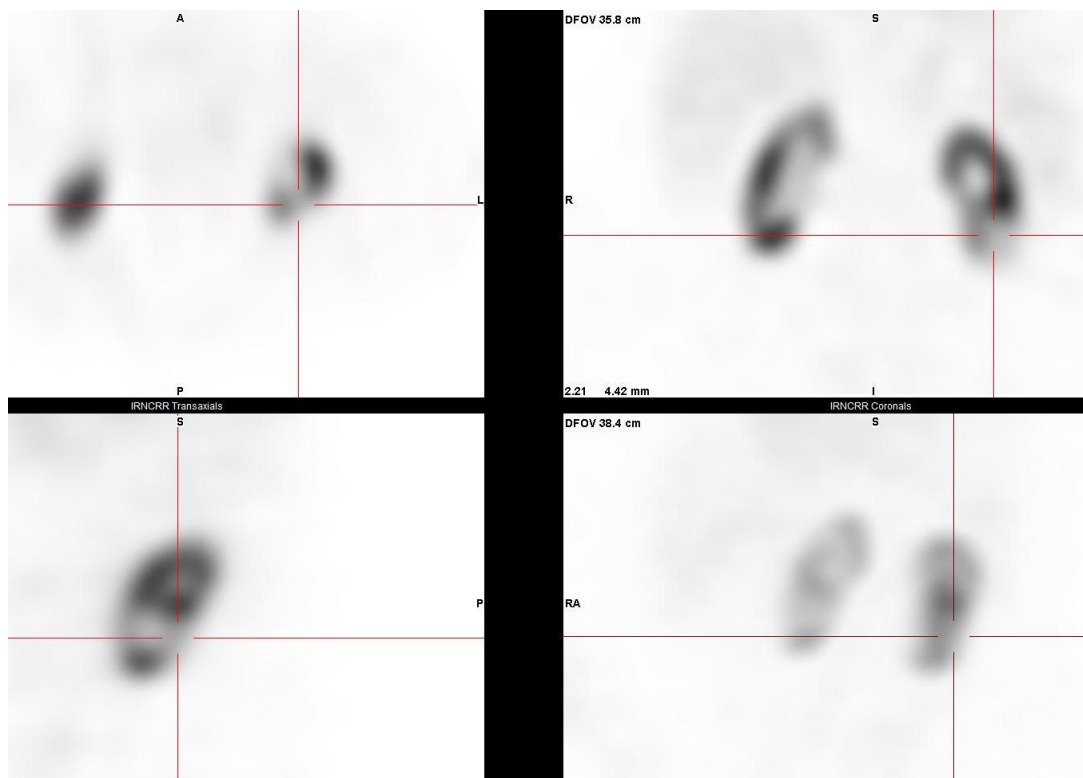

Séquelle de pyélonéphrite polaire inférieure du rein gauche

Examen neurologique

Métabolisme cérébral (PET 18FDG)

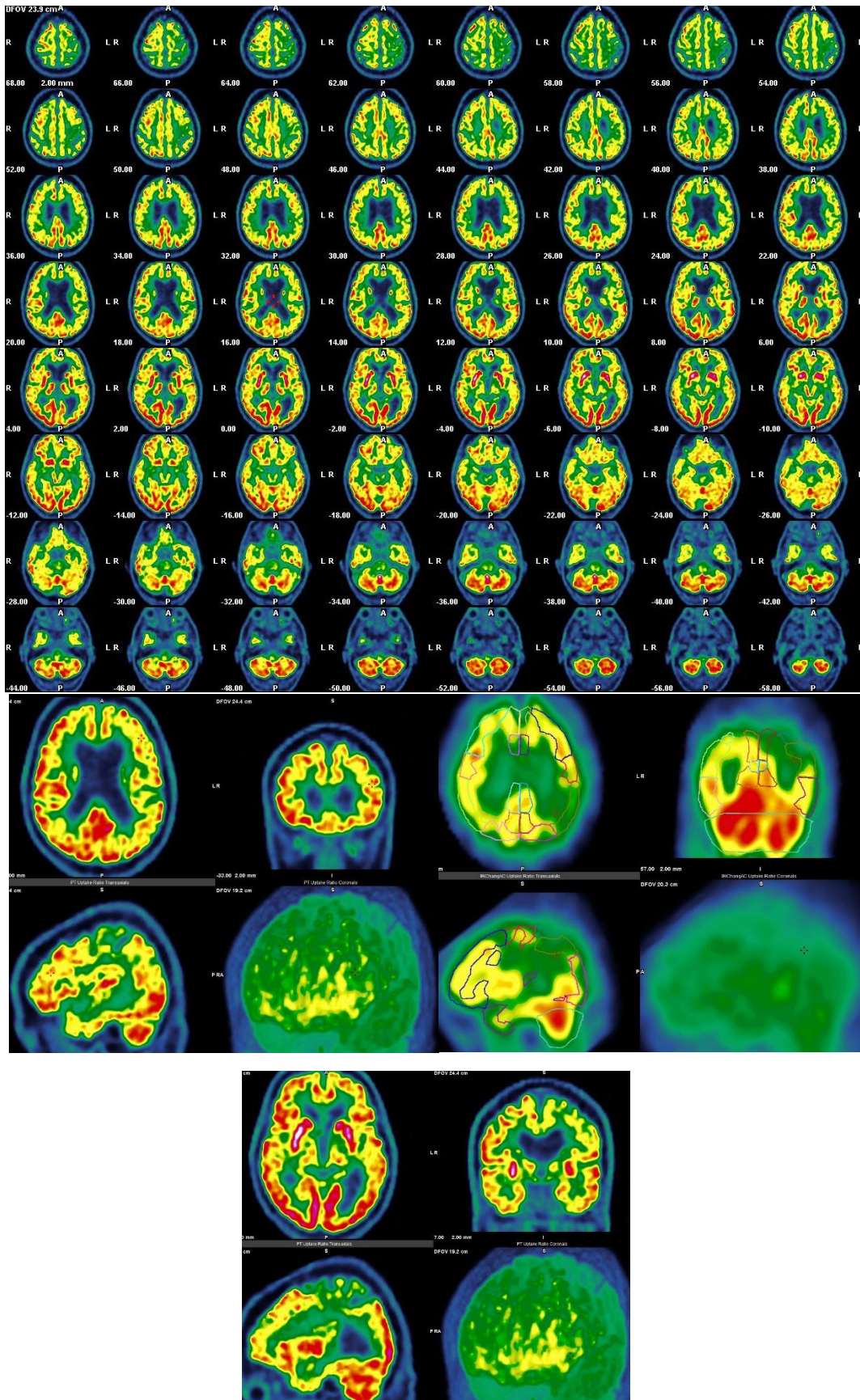

Mise en évidence d'une dégénérescence cortico-basale.

DATSCAN = étude de la voie dopaminergique nigro-striée pré-synaptique

Examen DATSCAN normal

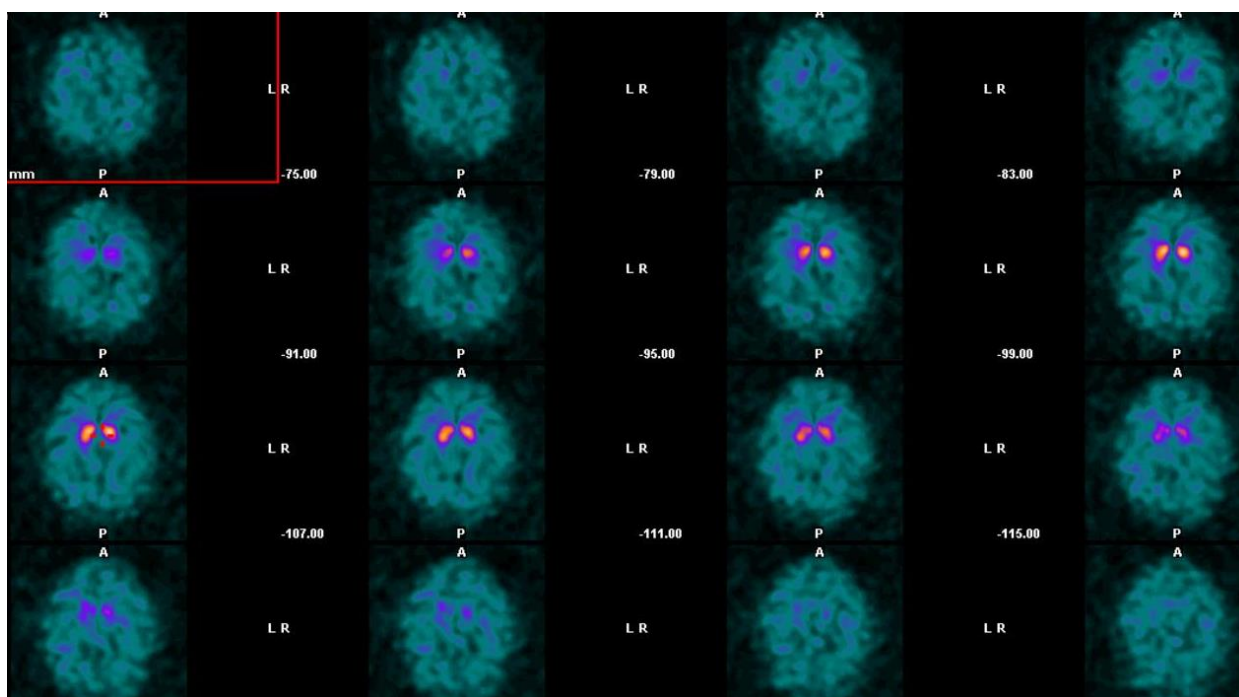
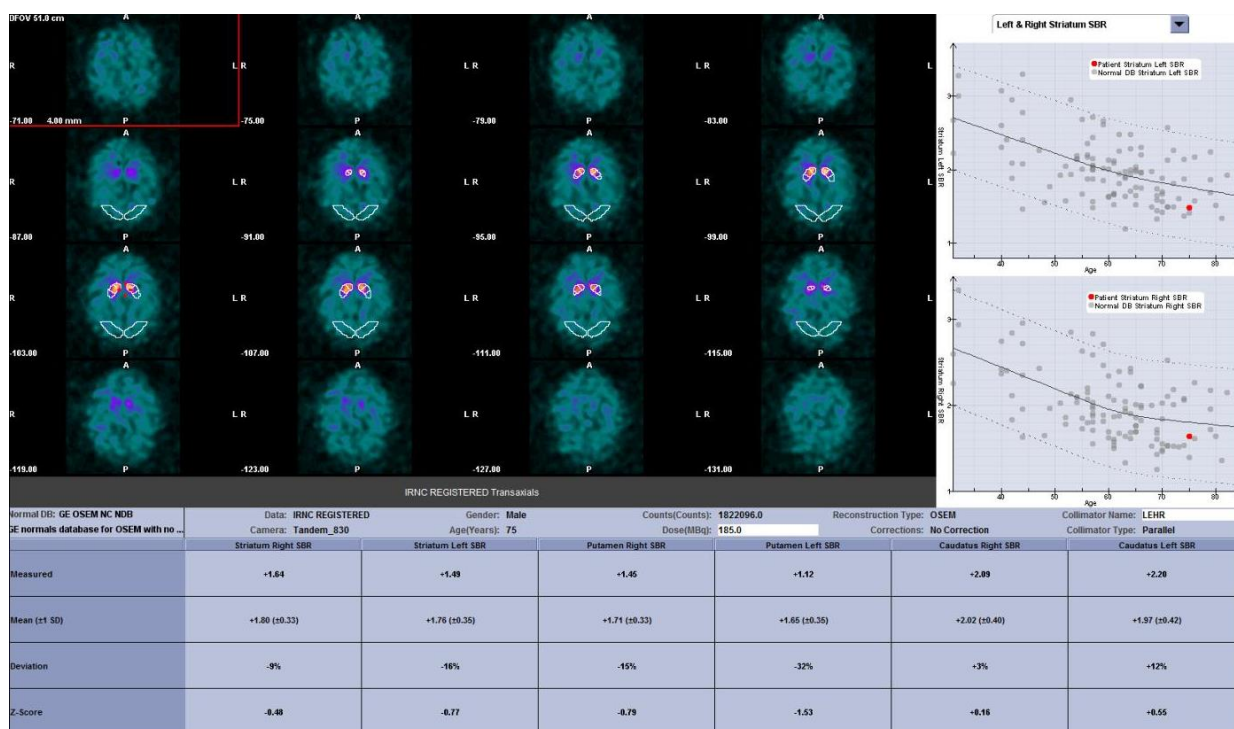

Diagnostic = tremblements essentiels

Examen DATSCAN pathologique

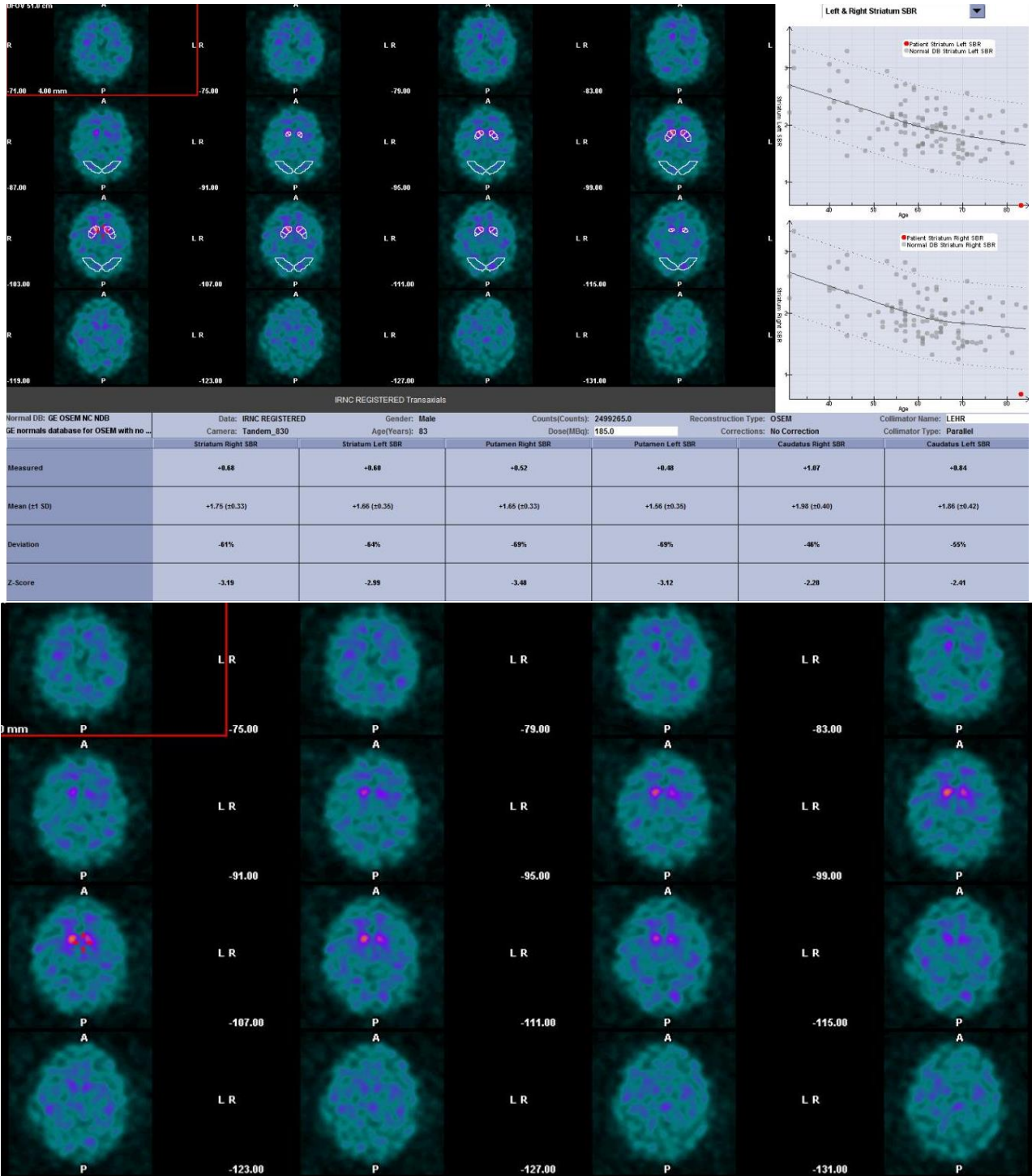

Diagnostic = Maladie de parkinson avec atteinte bilatérale

Lymphoscintigraphie des membres

Examen des membres inférieurs

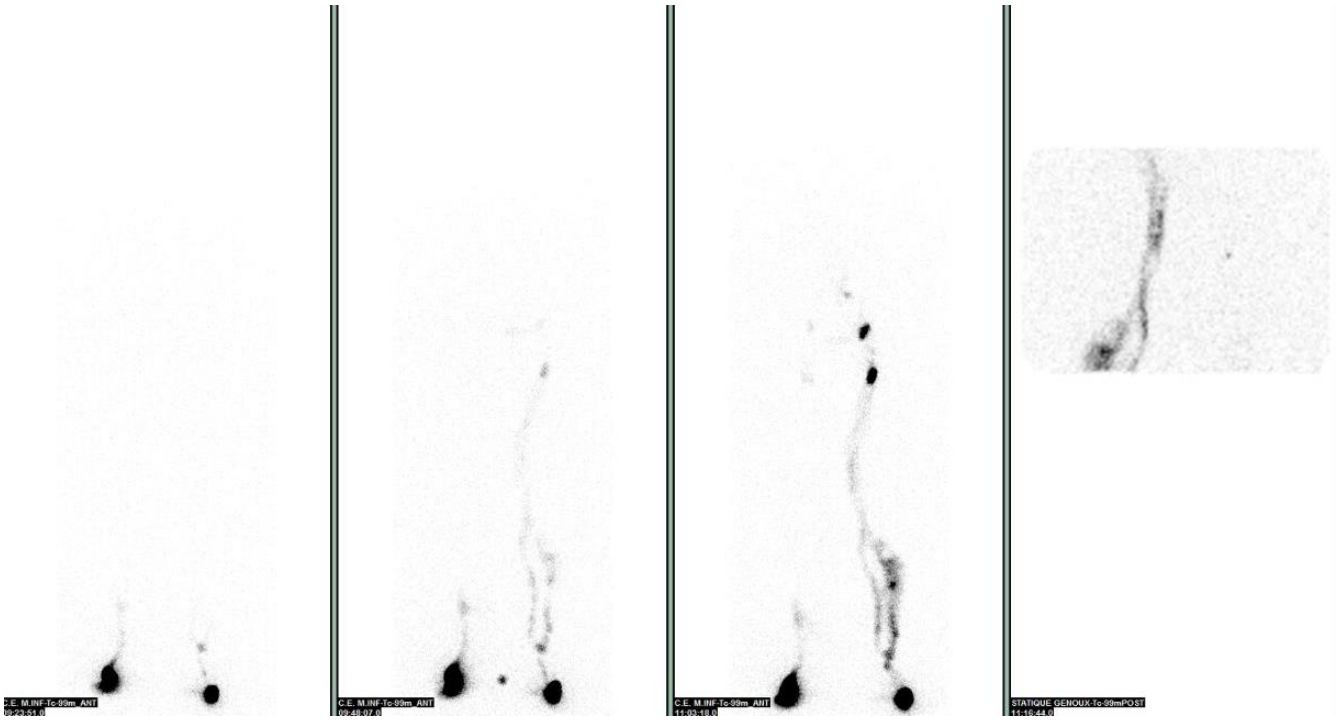

Image repos

Image légers mouvements

Image après 1h de marche

Image des genoux

Atteintes majeure du drainage à gauche et modérée à droite

Examen des membres supérieurs

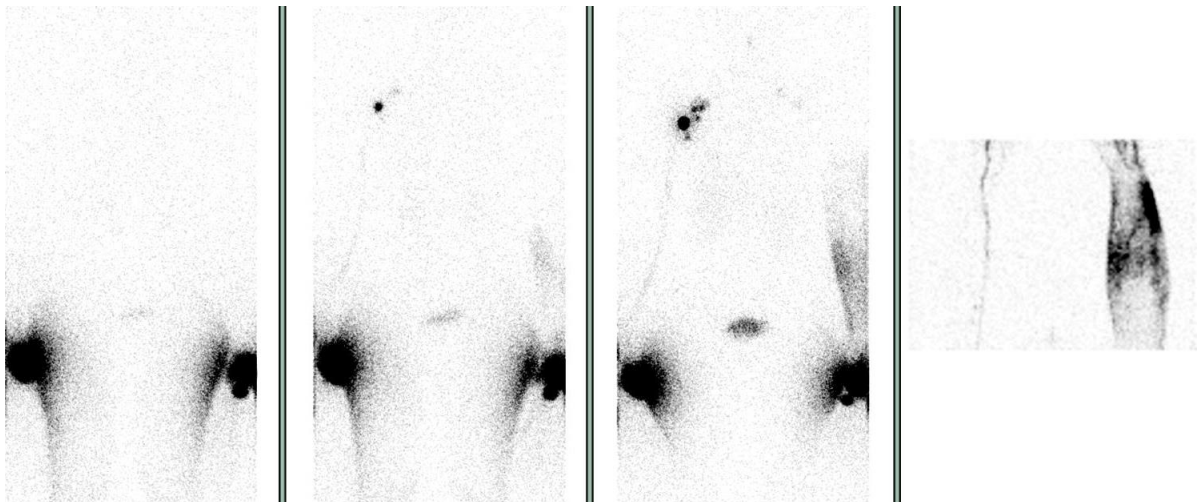

Image repos

Image légers mouvements

Image après 1h de balan

Image des av. bras

Atteintes majeure du drainage à gauche et mineure à droite

Examen digestif

Recherche d'un ralentissement de la vidange gastrique pour les solides

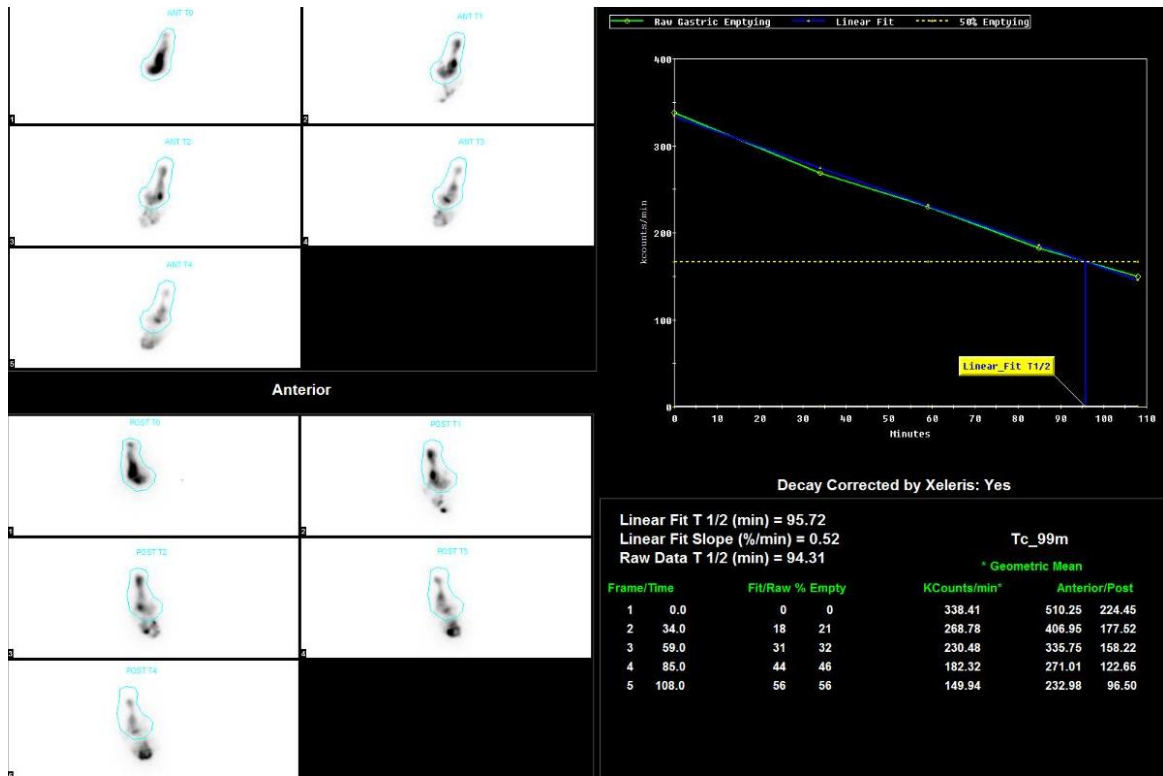

Examen pathologique

Recherche d'un diverticule de Meckel en métaplasie gastrique

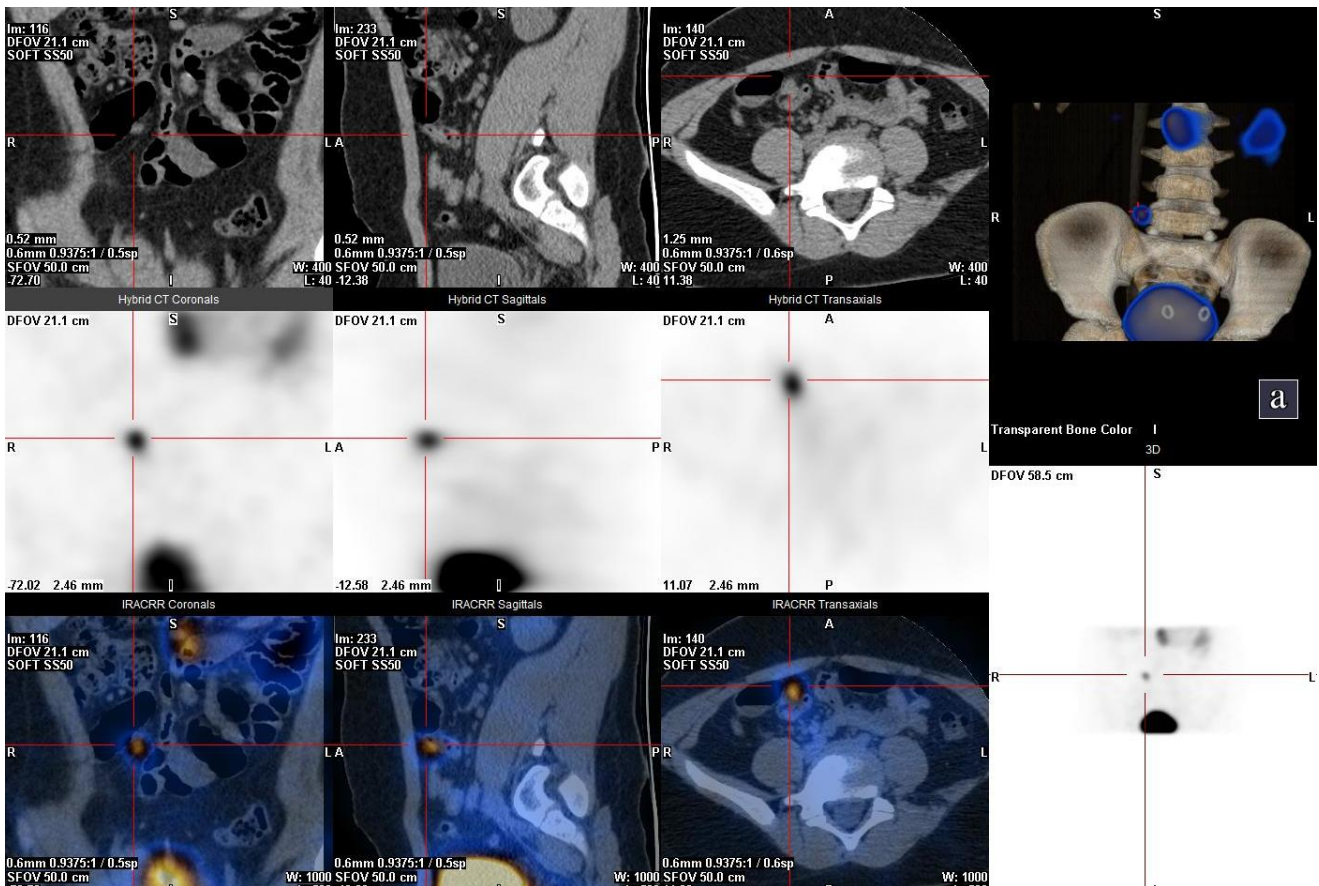
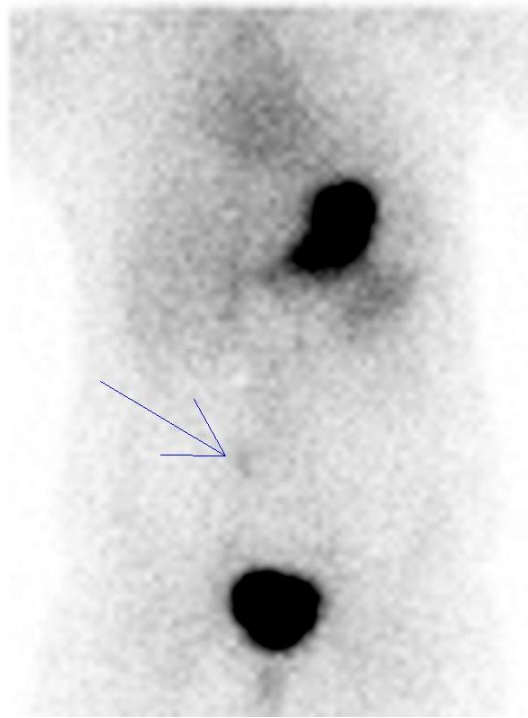

Examen positif au sein de la fosse iliaque droite